

UNIVERSIDAD ALAS PERUANAS

FACULTAD DE EDUCACION
COMPLEMENTARIA

TEMA: FACTORES DEL DESARROLLO

PRESENTADO POR : HUGO HERRERA APAZA

CODIGO: 2012234066

AREQUIPA 25 DE MARZO DEL 2014

FACTORES DEL DESARROLLO

El niño como criatura de la especie humana, es marcado desde el nacimiento por un contexto biológico, afectivo social y lingüístico. Estos parámetros irán modelando su desarrollo en relación a los demás seres de su especie, con los cuales tendrá que aprender a convivir.

¿Qué es el desarrollo?

Desarrollo se refiere a continuidades y cambios sistemáticos en el individuo que ocurren entre la concepción y la muerte.



LOS CAMBIOS EN EL
DESARROLLO SON
SISTEMÁTICOS
PORQUE:

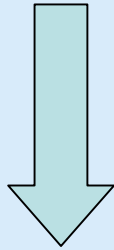

- Son ordenados
- Siguen un patrón
- Son relativamente duraderos

LA CONTINUIDAD DEL
DESARROLLO SE
REFIERE A:



- La forma en que seguimos siendo los mismos ó,
- Continuamos reflejando nuestro pasado.

Los niños crecen y se desarrollan a ritmos diferentes. Aunque su paso a través de la niñez difiera, la mayoría pasa por un conjunto de hitos predecibles a lo largo del camino.



Causas del desarrollo

LA MADURACION:

Se refiere al desarrollo biológico de acuerdo con un plan contenido en los genes, el material transmitido por los padres a su hijo en el momento de la concepción.

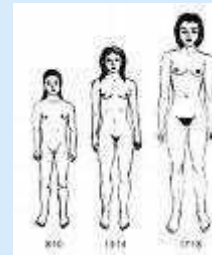

Causas del desarrollo

EL APRENDIZAJE:

Mediante el cual nuestras experiencias producen cambios relativamente permanentes en nuestros sentimientos, pensamientos y comportamientos.



La mayor parte de los cambios que producen el desarrollo son
RESULTADO:

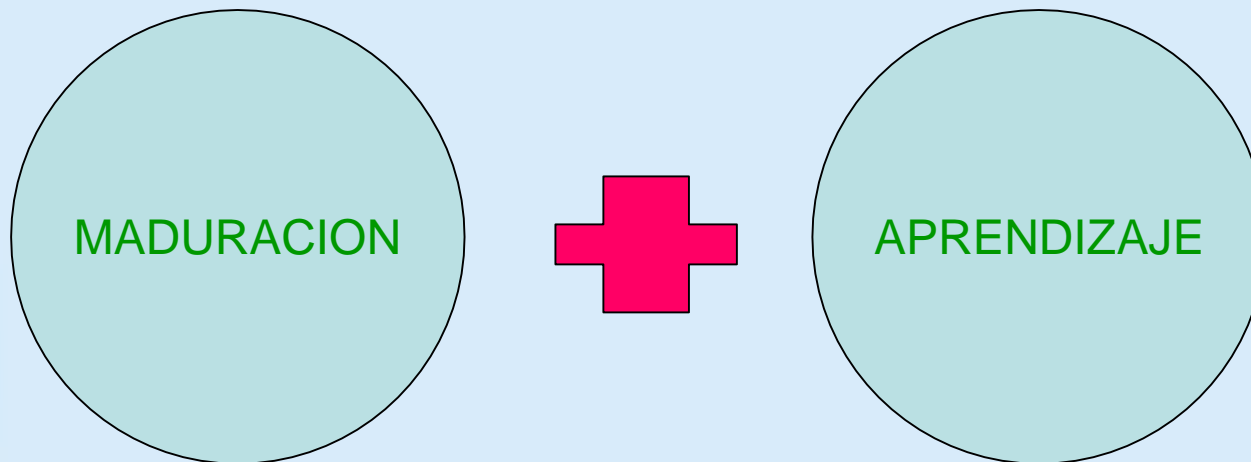

FACTORES DEL DESARROLLO

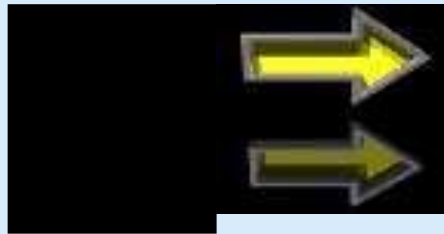

Factores
intrínsecos

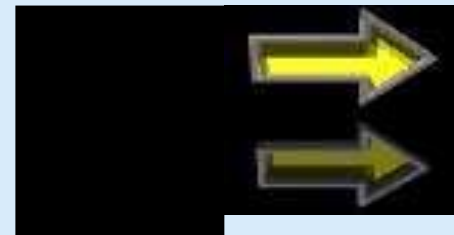

Factores
extrínsecos

Factores del desarrollo

□ Factores Intrínsecos
(biológicos)

*Genéticos
*Prenatales
*Perinatales
*Postnatales

□ Factores
Extrínsecos
(ambientales)

*Estimulación
*Afectividad
*Normas de Crianza
*F. Culturales y Socioeconómicos
*Cercanía Afectiva
*Acuerdo relacional en la familia

- **Factores genéticos:**

Existen ciertas características que son propias de la carga genética, como pequeñas demoras en la aparición del lenguaje, cierto grado de hiperactividad o ciertas habilidades cognitivas.

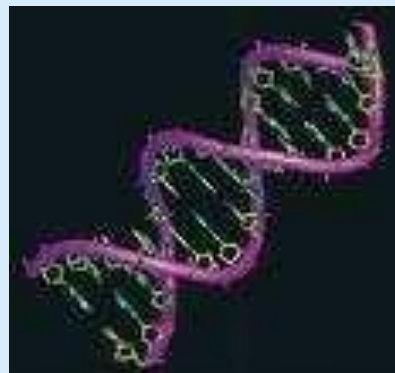

- **Factores prenatales:**

Es posible que las variaciones del desarrollo estén influenciados por características de la madre (edad, n° de fisiológicas, estado emocional, etc.) La gemelaridad y la prematuridad determinan variaciones en el desarrollo al menos durante los primeros años de vida.



- **Factores perinatales:**

Al momento de la nacimiento, puede darse la **Asfixia neonatal**, **prematurez extrema**, **infecciones neonatales**, **apneas**, **dificultad respiratoria**, **convulsiones**, **TEC**, **anemia aguda**.



- **Factores postnatales:**

Diversos factores fisiológicos como la alimentación, las inmunizaciones, ciertas patologías de poca gravedad pueden modular el desarrollo postnatal, dentro de un plano normal.

Patologías: hipotiroidismo, enf. metabólicas, convulsiones de difícil manejo (meningitis).



Factores extrínsecos

Tanto o más importantes que los factores biológicos son los factores ambientales en la determinación de un desarrollo normal.

- Estimulación:

Este factor condiciona variaciones de lo normal y también causa alteraciones del desarrollo en grado variable. Son estímulos específicos que pueden inducir mayor desarrollo en diferentes áreas.

El lenguaje, la socialización, el desarrollo de hábitos son áreas donde la estimulación tiene efectos muy importantes.



- **Afectividad:**

Su importancia es indiscutible en el desarrollo equilibrado de un niño, en sus aspectos emocionales, sociales y laborales.

Las alteraciones de los vínculos con los padres o con la familia, pueden alterar el desarrollo.



- Normas de crianza:

El desarrollo de hábitos, la interacción con hermanos, el grado de independencia y variados aspectos valóricos caen bajo las normas de crianza que afectan el desarrollo.



- Factores culturales y socioeconómicos:

El desarrollo de cada niño está influenciada por la cultura de cada grupo humano al que pertenece (por ejem: localidad rural o urbana) y la cultura de su familia.

A pesar de ser conocido, es importante recalcar la influencia que tiene sobre el desarrollo el nivel socioeconómico al cual pertenece. Este nivel determina distintas oportunidades de estimulación, de educación, valores, etc.



- Cercanía afectiva en la familia:

Un adecuado afecto entre los diferentes medios de la familia favorece el desarrollo del niño. Una calidez adecuada entre padre e hijo y entre hermanos determina un desarrollo normal.



- Acuerdo relacional en la familia:

Debe existir reglas dentro de la familia que deben ser comunes a todos los miembros.

Así también, se deben respetar las jerarquías dentro de la familia y las reglas y normas que se den, deben ser claras.

FIN
GRACIAS.

